

INFORME DE MONITOREO DE MEDIOS*

Fecha: 26/09/2022

Semana N° 39

Coordinación de Vigilancia Epidemiológica

*Vigilancia basada en eventos de interés epidemiológico mediante el monitoreo de medios abiertos de comunicación locales y nacionales.

Reporte de eventos:

Amenaza	Tema	Medio	Fecha	Resumen	Liga	Prioridad
Biológico	Vacunación Covid-19	El Sol de Cuernavaca	26 septiembre 2022	A partir de este lunes 26 de septiembre sigue en Morelos la aplicación de primeras y segundas dosis de Pfizer contra Covid-19 a menores de 5 a 11 años de edad , en un horario de 9:00 horas y hasta agotar las dosis asignadas .	https://www.elsoldecuernavaca.com.mx/loca/en-donde-se-vacuna-contra-el-covid-19-en-morelos-7953048.html	Bajo
Biológico	Vacunación Covid-19 se reanuda	Diario de Morelos	26 septiembre 2022	Este lunes estará activa la aplicación de primeras y segundas dosis a menores de 5 a 11 años de edad en unidades médicas, de acuerdo al Plan Nacional de Vacunación contra COVID-19, informaron autoridades estatales y federales.	https://www.diariodemorelos.com/noticias/reanudan-hoy-vacunaci-n-vs-covid19-en-ni-os-de-5-12-os-en-morelos	Bajo
Biológico	Embarazo en adolescentes	Diario de Morelos	26 septiembre 2022	En 2021 mil 450 niñas y adolescentes de entre 10 y 17 años quedaron embarazadas en Morelos, lo que preocupa a las autoridades de salud y de diferentes órganos debido a que muchas de ellas sufrieron abusos sexuales.	https://www.diariodemorelos.com/noticias/preocupa-embarazo-adolescentes-de-morelos	Bajo
Biológico	Letalidad por Covid-19	Diario de Morelos	26 septiembre 2022	Una persona más falleció a causa del Covid-19 en Morelos, reportó ayer la Secretaría de Salud en su informe diario.	https://www.diariodemorelos.com/noticias/registra-morelos-nuevo-deceso-por-covid19	Bajo
Biológico	Vacunación influenza	La Unión	26 septiembre 2022	La dirección de los Servicios de Salud (SSM) prepara una campaña de vacunación contra la influenza, para inmunizar a población de riesgo ante la próxima "temporada invernal"; las dosis contendrán el biológico para las variantes que tendrán mayor circulación, como el linaje "Victoria", que se identificó en Austria y se diseminó este año en varios países.	https://www.launion.com.mx/morelos/sociedad/noticias/214069-preparan-vacunacion-contra-la-influenza.html	Bajo
Biológico	Afectaciones ante sismo en Tlayacapan	La Unión	26 septiembre 2022	Luego de reciente sismo de magnitud 7.7, registrado el pasado 19 de septiembre, con epicentro en Coalcomán, Michoacán, autoridades municipales determinaron inhabilitar el conocido Jacalón ubicado en la plaza principal de esta comunidad, después de que expertos determinaron que presenta graves daños estructurales que amenazan la integridad de vendedores y ciudadanos.	https://www.launion.com.mx/morelos/cuautla/noticias/214085-inhabilitan-jacalon-de-tlayacapan-por-danos-causado-por-el-sismo.html	Bajo
Biológico	Aumento del número de suicidios	La Unión	26 septiembre 2022	La dirección de los Servicios de Salud de Morelos (SSM) llamó a los municipios de la región a reforzar acciones de atención de casos de depresión y ansiedad, ante el aumento del número de suicidios.	https://www.launion.com.mx/morelos/zona-sur/noticias/214077-llaman-autoridades-a-prevenir-el-suicidio.html	Bajo
Biológico	Llegada de frentes fríos	Lo de hoy	25 septiembre 2022	Este domingo 25 de septiembre, el frente frío número 1 llegó a México extendiéndose sobre el occidente y, en combinación con humedad del Océano Pacífico, ocasionó chubascos y lluvias fuertes en la península de Baja California y el occidente, centro y sur del país, así como bajas temperaturas .	https://lodehoy.com.mx/nacional/2022/09/25/23445/llega-el-primero-frente-frio-mexico-con-lluvias-y-temperaturas-de-0-grad	Bajo



<http://ssm.gob.mx>



Servicios de Salud Morelos



@MorelosSalud

Callejón Borda N°3 Col. Centro C.P. 62000
Teléfono (777) 312 62 31 / 314 33 36 ext. 222

**Calle Gómez Azcárate No. 205, Col. Lomas de la Selva
C.P. 62270, Cuernavaca, Morelos. Tel.: 777 102 25 56**

INFORME DE RIESGOS METEOROLÓGICOS

Fecha: 26/09/2022

Semana N° 39

Coordinación de Vigilancia Epidemiológica

Fuente: Servicio Meteorológico Nacional de México, CONAGUA.

PRONÓSTICO DE LLUVIAS PUNTUALES INTENSAS EN SAN LUIS POTOSÍ, HIDALGO, PUEBLA, VERACRUZ, OAXACA Y CHIAPAS, LAS CUALES PODRÍAN GENERAR DESLAVES E INUNDACIONES

Este día, el **frente frío Núm. 1** sobre el norte y noreste de México, ocasionará lluvias puntuales muy fuertes en Tamaulipas; puntuales fuertes en Nuevo León y chubascos en Coahuila, Chihuahua y Sonora; todas con descargas eléctricas. La masa de aire fría que impulsa al frente producirá ligero descenso de temperatura en zonas de los estados fronterizos del norte de México, rachas de viento de 60 a 70 km/h con tolvaneras en Sonora; y de 50 a 60 km/h en Tamaulipas, mismas que se acompañarán de posibles tolvaneras en Nuevo León, Coahuila, Chihuahua y Baja California. Un **canal de baja presión** sobre el suroeste del Golfo de México y el sureste del país, interaccionará con la **vaguada monzónica** que se extenderá muy próxima a las costas de Chiapas, originando lluvias puntuales intensas en zonas de Veracruz, Oaxaca y Chiapas; así como puntuales muy fuertes en Tabasco. Un segundo **canal de baja presión** sobre el occidente de la República Mexicana, en combinación con el ingreso de humedad proveniente del Océano Pacífico, ocasionarán lluvias puntuales intensas en Puebla, Hidalgo y San Luis Potosí; puntuales muy fuertes en Guerrero y Querétaro; además de lluvias puntuales fuertes en Tlaxcala, Morelos, Estado de México, Ciudad de México, Guanajuato, Michoacán, Colima y Jalisco. Asimismo, continuará el ambiente vespertino cálido en gran parte de las entidades del país, así como temperaturas muy calurosas, superiores a 40 °C, en el noreste de Baja California y noroeste de Sonora. La aproximación del **huracán "Ian"** originará el flujo de aire húmedo del Mar Caribe hacia costas de la Península de Yucatán, generando lluvias puntuales muy fuertes en Quintana Roo y Yucatán, así como lluvias puntuales fuertes en Campeche; rachas de viento de 60 a 70 km/h y oleaje de 2 a 3 metros de altura, sobre costas de Quintana Roo y Yucatán.

Las lluvias mencionadas podrán estar acompañadas de descargas eléctricas fuertes rachas de viento y posible caída de granizo, además, podrían incrementar los niveles de ríos y arroyos y ocasionar deslaves e inundaciones.

Lluvias fuertes con puntuales muy fuertes (50-75mm):

Nuevo León, Jalisco, Colima, Michoacán, Guanajuato, Estado de México, Ciudad de México, **Morelos**, Tlaxcala y Campeche.

Temperaturas Máximas de 30-35 °C:

Chihuahua, Coahuila, Guerrero, Campeche, Yucatán y Quintana Roo.

Pronostico en región Mesa Central:

Cielo medio nublado a nublado. Lluvias puntuales intensas en Puebla e Hidalgo; puntuales muy fuertes en Querétaro y **lluvias puntuales fuertes en Morelos**, Tlaxcala y Guanajuato; todas con descargas eléctricas. Ambiente matutino fresco, frío y con bancos de niebla en zonas serranas, además de temperaturas frías menores a 5°C en sierras de Hidalgo, Tlaxcala y Puebla. Ambiente templado a cálido por la tarde. Viento del noreste de 10 a 20 km/h en la región, con rachas de 40 a 50 km/h en zonas de tormenta.

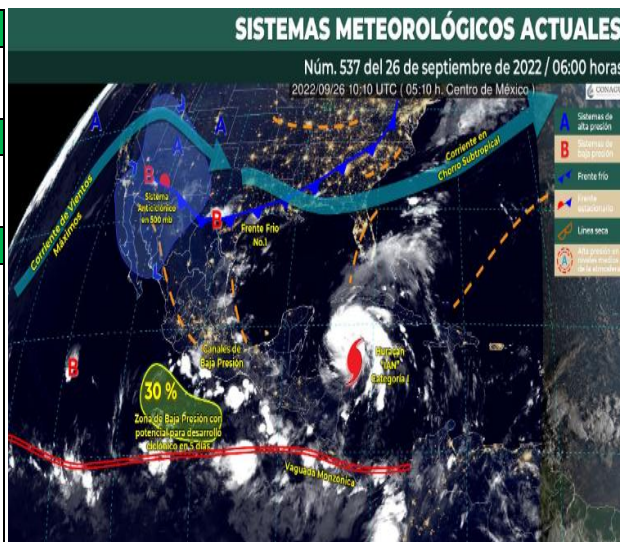

<http://ssm.gob.mx>



Servicios de Salud Morelos



@MorelosSalud

Callejón Borda N°3 Col. Centro C.P. 62000
Teléfono (777) 312 62 31 / 314 33 36 ext. 222

**Calle Gómez Azcárate No. 205, Col. Lomas de la Selva
C.P. 62270, Cuernavaca, Morelos. Tel.: 777 102 25 56**

INFORME DE MONITOREO VOLCÁNICO Y SISMOLÓGICO

Fecha: 26/09/2022

Semana N° 39

Coordinación de Vigilancia Epidemiológica

Fuente: Servicio Sismológico Nacional, UNAM. / Centro nacional de Prevención de Desastres (CENAPRED)-SEGOB, SENEAM-SCT y NOAA.

En las últimas 24 horas, mediante los sistemas de **monitoreo del volcán Popocatepetl**, se detectaron 5 exhalaciones de **baja intensidad, acompañadas de vapor de agua, gases volcánicos y ligeras cantidades de ceniza**. Adicionalmente se registraron 19 minutos de temblor de baja amplitud. Durante la mañana y **al momento de este reporte, se observa emisión continua de vapor de agua y gas que se dispersa en dirección sureste**.

NIVEL DE ALERTA	SEMAFORO	AMARILLO-FASE 2	RECOMENDACIONES PARA LA FASE AMARILLO FASE 2
	<p>El volcán presenta incremento en su actividad, con explosiones esporádicas:</p> <ul style="list-style-type: none">● Pluma continua de vapor de agua y gas.● Caída de ceniza leves a moderadas en poblaciones cercanas.● Lanzamiento de fragmentos incandescentes y posibilidad de flujos piroclásticos de corto alcance asociado a las explosiones.● Crecimiento y destrucción de domos de lava.● Flujos de lodo o escombros de corto alcance.		<p>1. Continuar con el radio de seguridad de 12 km, por lo que la permanencia en esa área no está permitida.</p> <p>2. Controlar el tránsito entre Santiago Xalitintla y San Pedro Nexapa, vía Paso de Cortés.</p> <p>3. A las autoridades de Protección Civil, mantener sus procedimientos preventivos, de acuerdo con sus planes operativos.</p> <p>4. A la población se le recomienda eleva la atención a los avisos de las autoridades de su localidad y se exhorta a no acercarse al volcán, y mucho menos al cráter.</p> <p>5. Mantenerse fuera de cañadas ante posibles flujos de lodo, principalmente en temporada de lluvias.</p>

PRONÓSTICO DE CAIDA DE CENIZA

En caso de una exhalación de ceniza volcánica, **el pronóstico de trayectoria hacia el oeste, oeste-noroeste y nor-noroeste, las cuales cambiarían rápidamente al este y sureste** (simulando exhalación cada hora en las próximas 6 horas), a su paso por la zona sureste del Estado de México y zona oeste y centro del estado de Puebla, para las **primeras 12 horas de pronóstico**, (09:00 a las 21:00 hora local). Posteriormente para las últimas 12 horas de pronóstico (21:00 a las 09:00 hora local del día siguiente), las trayectorias continúan hacia la zona centro, sureste y sur del estado de Puebla y zona noroeste del estado de Oaxaca.

SIN PRONOSTICO DE CAIDA DE CENIZA PARA EL ESTADO

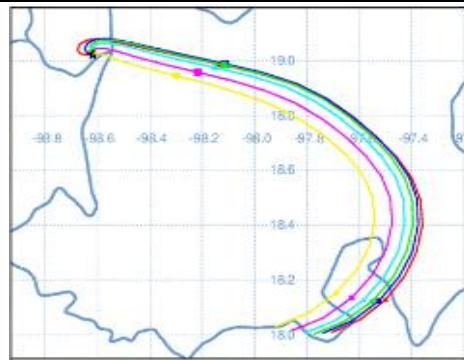

SISMOS	<p>Se registró sismo de magnitud de 3.6 grados Richter, a las 04:54:25 hrs con localización del epicentro a 50 km al suroeste de Pinotepa Nacional, Oaxaca.</p> <p>NO PERCIBIDO EN EL ESTADO DE MORELOS.</p>	
	<p>REPORTE DE DAÑOS A LA POBLACION</p> <p>PROTECCIÓN CIVIL</p> <p>Sin reporte de daños a la población ni a la infraestructura en salud.</p>	



<http://ssm.gob.mx>



Servicios de Salud Morelos



@MorelosSalud

Callejón Borda N°3 Col. Centro C.P. 62000
Teléfono (777) 312 62 31 / 314 33 36 ext. 222

**Calle Gómez Azcárate No. 205, Col. Lomas de la Selva
C.P. 62270, Cuernavaca, Morelos. Tel.: 777 102 25 56**

INFORME DE MONITOREO DE TEMPERATURAS Y CALIDAD DEL AIRE

Fecha: 26/09/2022

Semana N° 39

Coordinación de Vigilancia Epidemiológica

Fuente: Comisión Estatal de Agua (CEAGUA)

**PRONOSTICO DE TEMPERATURAS POR
MUNICIPIO**

Municipio	Min.	Max.	Municipio	Min.	Max.
Amacuzac	18°	30°	Tepalcingo	18°	29°
Cuautla	15°	27°	Ayala	19°	32°
Jiutepec	16°	28°	Huitzilac	09°	21°
Temixco	17°	32°	Tepoztlán	15°	27°
Tlaltizapan	19°	30°	Zacualpan	13°	25°
Axochiapan	19°	30°	Tlaquitenango	20°	33°
Cuernavaca	15°	27°	Puente de Ixtla	20°	34°
Jojutla	20°	33°			

**TEMPERATURAS MÁXIMAS Y MÍNIMAS,
ULTIMAS 24 HRS**

Mínimas

Huitzilac 09°
21°

Tetela del Volcán 10°
20°

Totolapan 13°
22°

Ocuituco 12°
22°

Máximas

Tlaquitenango 20°
33°

Jojutla 20°
33°

Axochiapan 19°
30°

Zacatepec 17°
30°

CALIDAD DEL AIRE

ÍNDICE AIRE Y SALUD

NIVEL DE RIESGO ASOCIADO

RECOMENDACIONES

**GRUPOS
SENSIBLES**

**PARA TODA
LA
POBLACIÓN**

Moderado

Las personas sensibles pueden experimentar síntomas respiratorios (asmáticos), posible agravamiento de enfermedad pulmonar y cardiaca en personas con enfermedad cardiopulmonar y adultos mayores.

Considera reducir las actividades físicas vigorosas al aire libre.

Disfruta las actividades al aire libre.

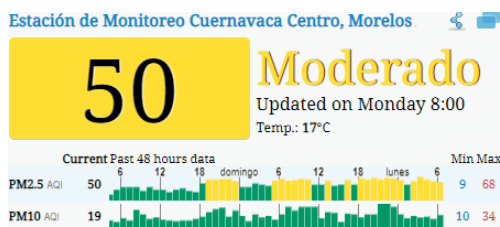

<http://ssm.gob.mx>



Servicios de Salud Morelos



@MorelosSalud

Callejón Borda N°3 Col. Centro C.P. 62000
Teléfono (777) 312 62 31 / 314 33 36 ext. 222

Calle Gómez Azcárate No. 205, Col. Lomas de la Selva
C.P. 62270, Cuernavaca, Morelos. Tel.: 777 102 25 56

INFORME DE MONITOREO EPIDEMIOLÓGICO

Fecha: 26/09/2022

Semana N° 39

Coordinación de Vigilancia Epidemiológica

Fuente: Jurisdicciones Sanitarias del estado de Morelos.

JURISDICCION SANITARIA I:

☞ SIN EVENTOS EXTRAORDINARIOS.

JURISDICCION SANITARIA II:

☞ **SIN EVENTOS EXTRAORDINARIOS, SE MANTIENEN ACTIVIDADES DE:**

- Vigilancia de **foco rábico** en la localidad de **Xicatlacotla** en el municipio de Tlaquiltenango, al momento de este reporte **sin ningún caso probable** de rabia humana.

JURISDICCION SANITARIA III:

☞ **SIN EVENTOS EXTRAORDINARIOS, SE MANTIENE SEGUIMIENTO A:**

- Los casos de **Coxsackie** registrados como brote en la escuela secundaria “**Antonio Caso**” en el municipio de **Cuautla**, a la fecha de este reporte no se han registrado más casos, se mantienen los **5 casos** de los cuales 3 son masculinos y 2 femeninos.



<http://ssm.gob.mx>



Servicios de Salud Morelos



@MorelosSalud

Callejón Borda N°3 Col. Centro C.P. 62000
Teléfono (777) 312 62 31 / 314 33 36 ext. 222

**Calle Gómez Azcárate No. 205, Col. Lomas de la Selva
C.P. 62270, Cuernavaca, Morelos. Tel.: 777 102 25 56**